

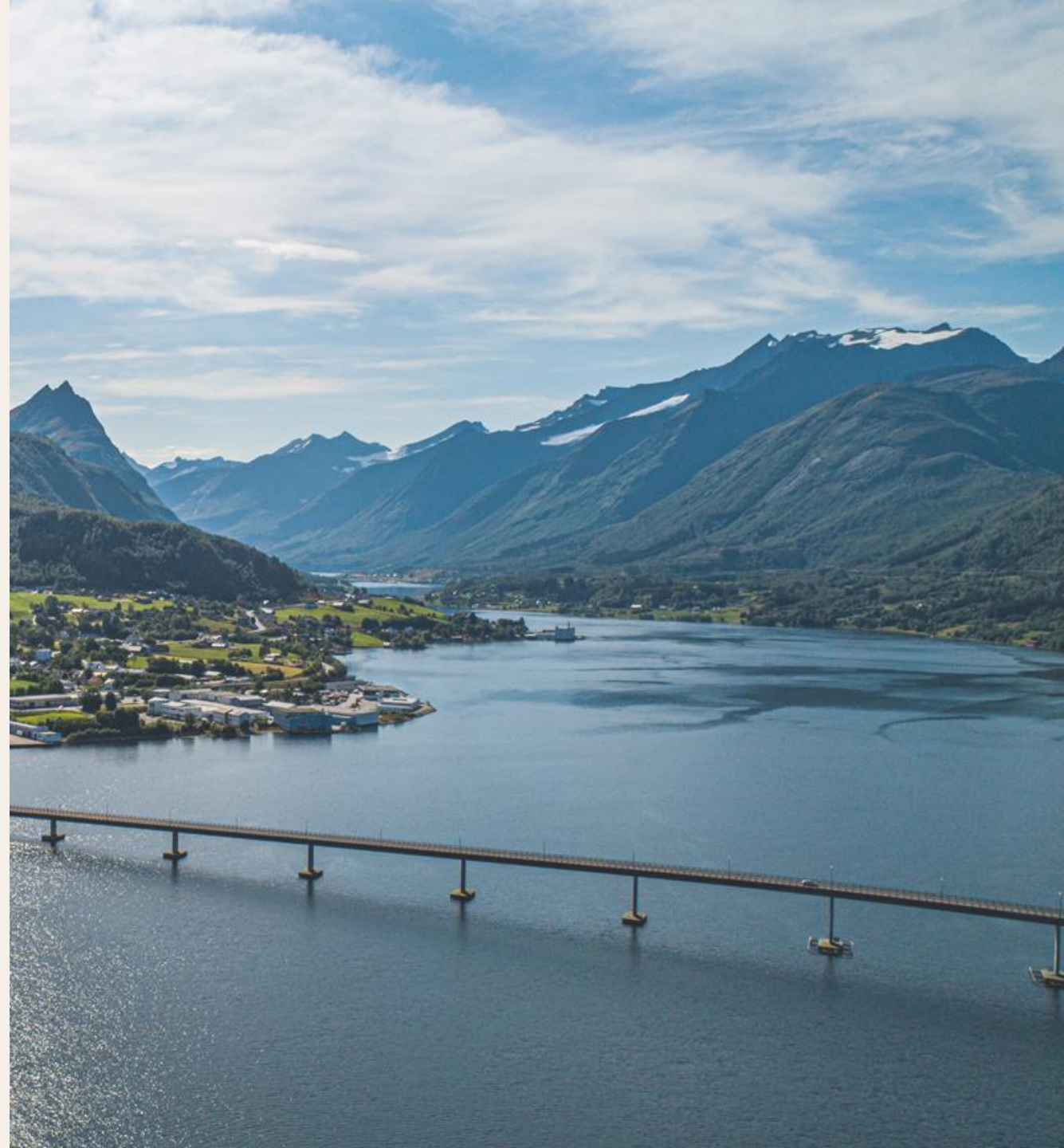

# Bærekraftsrapport 2023-2024





**01** Om Sykkylven Stål AS

**02** Visjon for bærekraft

**03** Miljøaspekter

**04** Sosiale aspekter

**05** Governance/Styresett

**06** Oppfølging/Tiltak

**07** Avsluttende refleksjoner

# Om Sykkylven Stål



## Forord fra Adm.dir. Karl Inge Rekdal



### **Samarbeid for en bærekraftig fremtid**

De store klimaendringene som skjer i dag, gir store utfordringer for planeten vår.

Sammen med alle våre medarbeidere i selskapet skal vi bidra vi til at vi lykkes med vårt bærekraftsarbeid. Dette har vi i praksis satt i gang ved å forbedre vår strategi og forretningsplan der bærekraft får en større plass.

Sykkylven Stål har et mål om lønnsom vekst. Ved å ta ansvarlige valg i samarbeid med våre partnere i verdikjeden og levere kvalitetsprodukter, vil vi gjør vårt beste for å oppnå bærekraftige løsninger. Vår visjon handler om langsiktig verdiskaping, og vi rigger oss for et næringsliv i endring. Vi skal utvikle vår forretningsstrategi der miljømessige, sosiale og finansielle dimensjoner er en integrert del i vår daglige drift og for våre produkter.

Gjennom langsiktige handlinger forankret i faglig dyktighet, engasjement og stolthet hos våre ansatte, skal vi gjøre vårt for å kunne ivareta planeten vår og livet på den. Vi kan dessverre ikke gjøre alt samtidig, og derfor har vi for 2024 valgt ut fem av FN's bærekraftsmål; nr 8, 9, 11, 12 og 17.

Sykkylven Stål takker Dr. Annik Magerholm Fet ved Capsem Consult AS for god veiledning gjennom utarbeidelsen av bærekraftsrapporten.

# Om Sykkylven Stål

Sykkylven Stål AS er en miljøbevisst teknologisk kompetansebedrift i møbelhovedstaden Sykkylven. Vi er en kvalitetsorientert leverandør til møbel- og maritim bransje med spisskompetanse innen produktutvikling, rør- og platebearbeiding, maskinering, montering og overflatebehandling. I tillegg har vi en voksende portefølje av egenutviklede funksjonsbeslag under varemerket Dyfosit<sup>®</sup>, samt produksjon av egne produkter til undervisning og utemøbler i søsterselskapet Dynoform.



# Utvikling i møbelindustrien i over 50 år

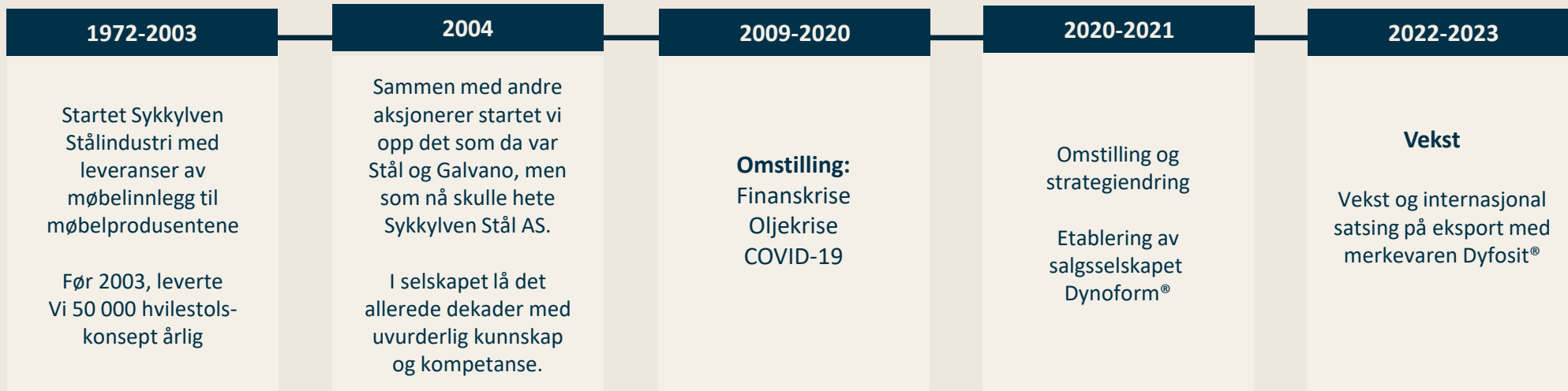

2024-2026

Dynoform AS  
MF og salg selskap  
Strategisk retning  
**Vi skal ha lønnsom vekst!**

2024-2026

Sykkylven Stål AS  
Driftsselskap  
Strategisk retning.  
**Vi skal ha lønnsom vekst!**  
Internasjonal møbel vekst!

# Verdier

Våre verdier er basert på respekt og tillit som er viktige grunnsteiner for et godt arbeidsmiljø. Vi har valgt tre verdier som støtter oppunder dette:

*Som en innovativ skaper* med en kundetilpasset produksjon, kan vi videreutvikle ideer til suksesser.

*Kvalitet i praksis* reflekteres i en målrettet og kontinuerlig forbedring og effektivisering gjennom sertifiserte styringssystem, robotiserte prosesser, akkrediterte tester og norsk produksjon.

*Involvert og nær* betyr at vi verdsetter tett samarbeid med våre kunder og partnere gjennom hele prosessen, fra produktutvikling til ferdig produkt. Det betyr også at vi skal være en kompetent, fleksibel og serviceinnstilt samarbeidspartner.

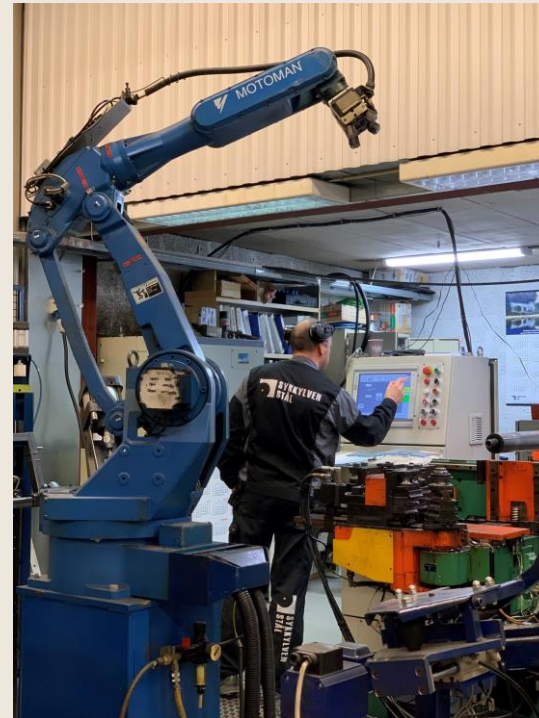

# Omsetning

Omsetning 2018-2023 (NOK)

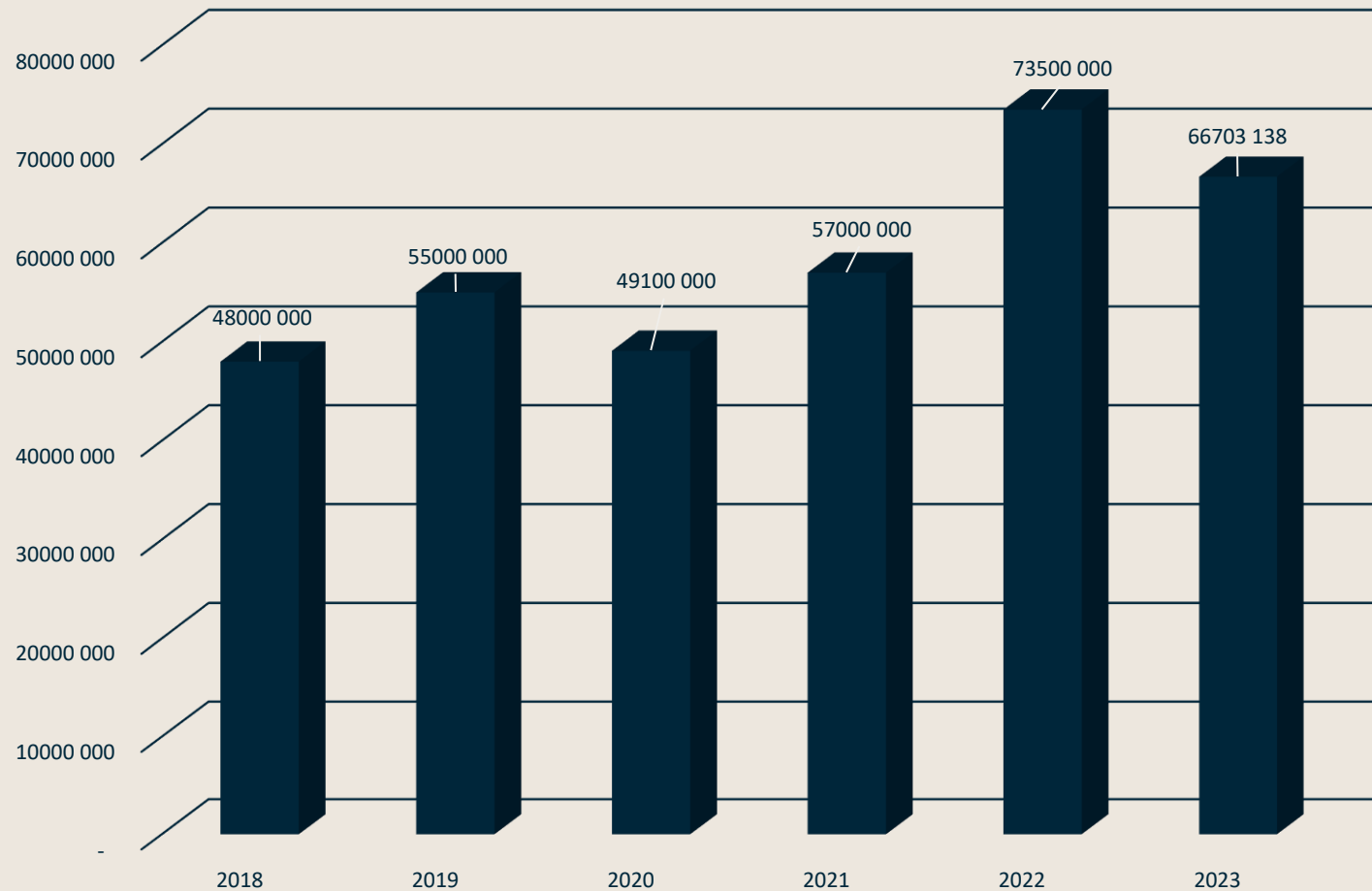



# Organisering

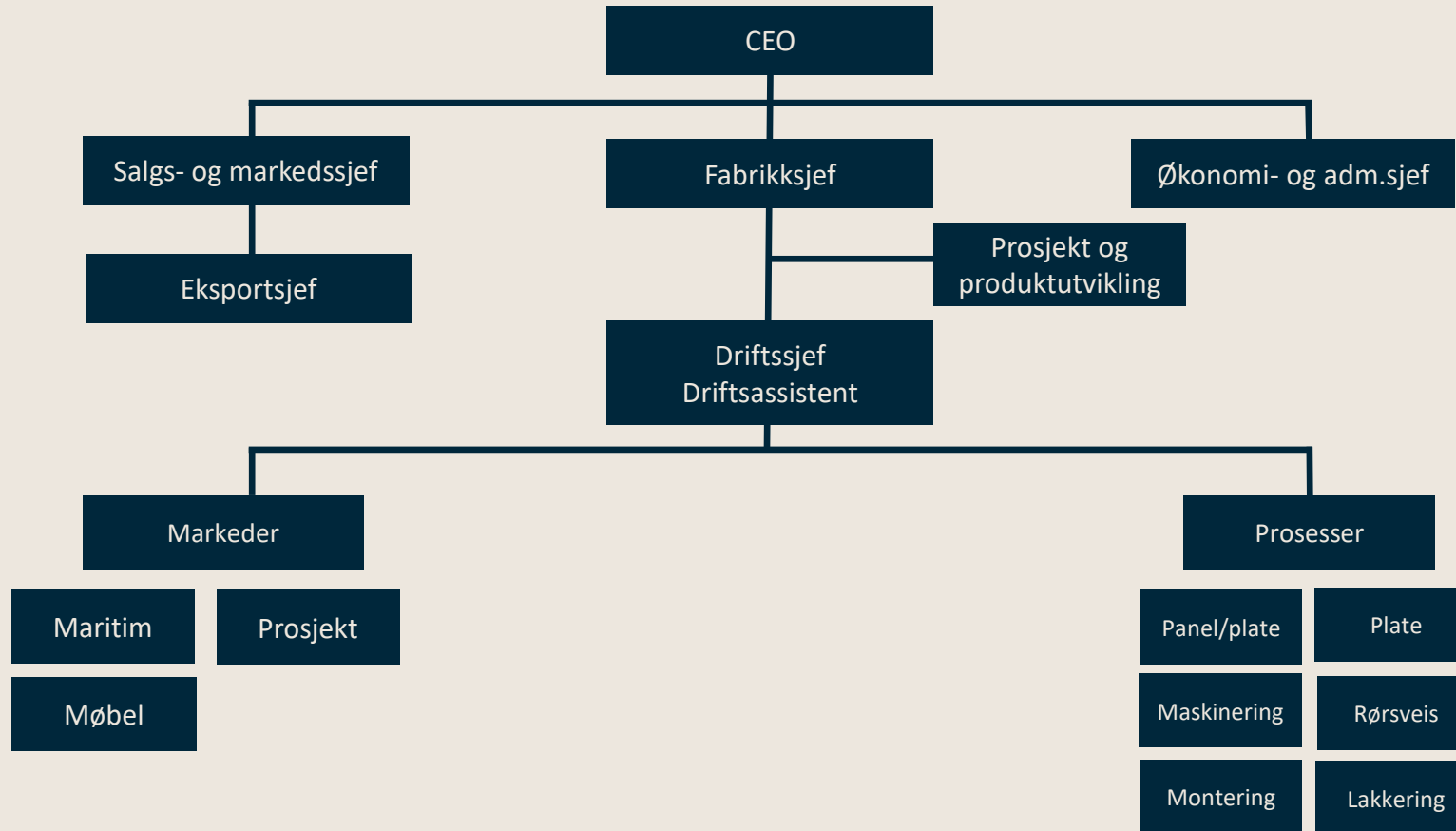

# Vår strategi - Vi skaper kvalitetsløsninger som begeistrer.

I 2023 har selskapet gått gjennom en strategirevisjon og lagt en strategiplan for 2024-2026. Sykkylven Stål har fem fokusområder med tilhørende handlingsplaner. Vårt bærekraftsarbeid skal bidra til å utvikle disse fokusområdene.



# Visjon for bærekraft

Bærekraft handler om langsiktig verdiskaping, og vi rigger oss for et næringsliv i endring.

Vi skal utvikle vår forretningsstrategi der miljømessige, sosiale og finansielle dimensjoner er en integrert del i vår daglige drift og for våre produkter.

Visjon for bærekraft omfatter de tre områdene – økonomi, sosiale forhold og klima og miljø - som vist på figur.

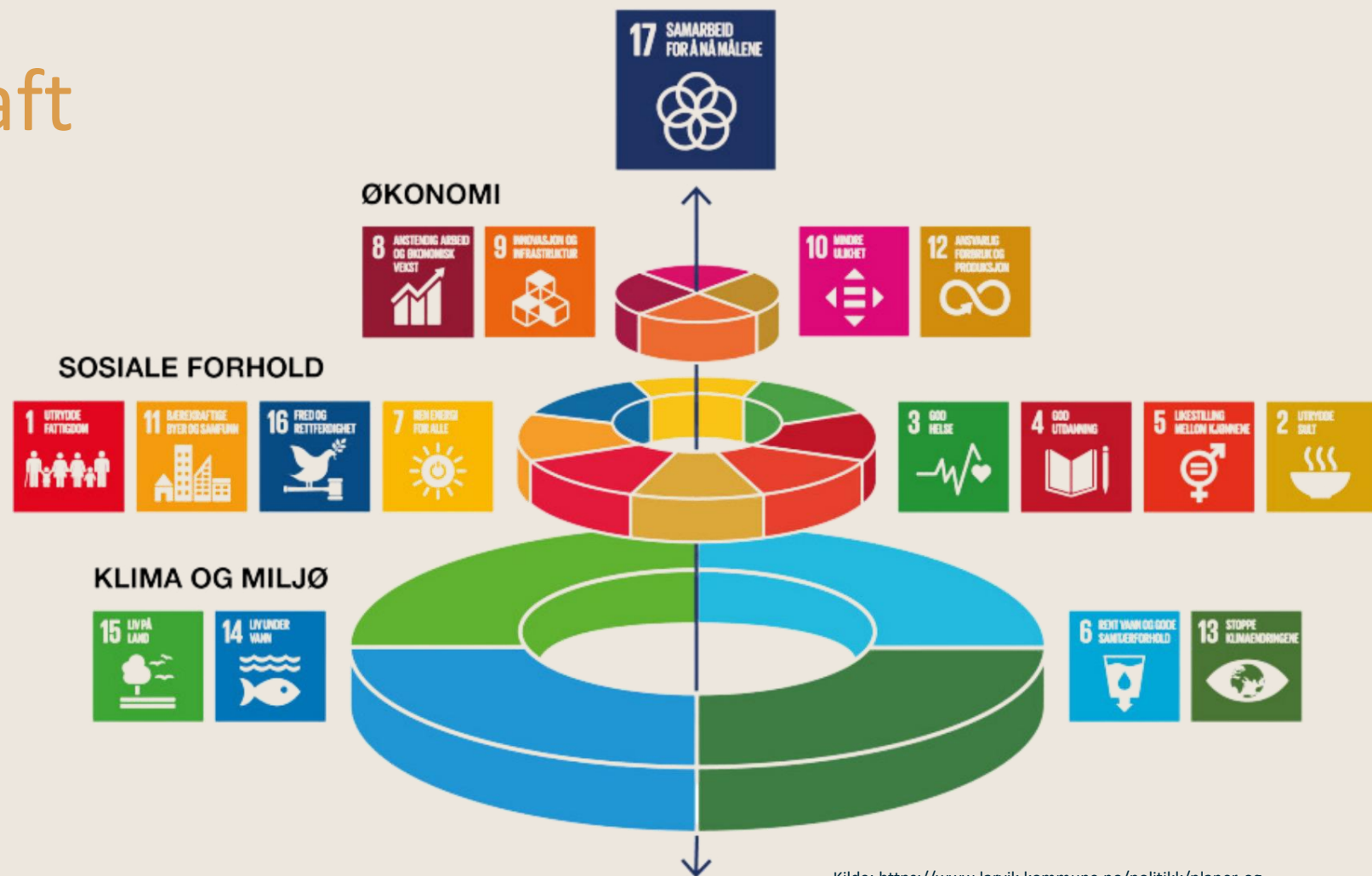

Kilde: <https://www.larvik.kommune.no/politikk/planer-og-strategier/klima-og-energiplan-2021-2024/fns-baerekraftsmaal/>

# FN's bærekraftsmål og hvordan vi bidrar

FNs 17 bærekraftsmål er en felles arbeidsplan for å få en bedre verden. Som en SMB-bedrift har vi ikke muligheten til å bite over alle målene.

Vi har valgt å konsentrere oss om 5 av de 17 målene i vårt bærekraftsarbeid for 2024.

Vi tar vårt arbeid med disse målene seriøst.





## Økonomiske forhold



**Fremme varig, inkluderende og bærekraftig økonomisk vekst, full sysselsetting og anstendig arbeid for alle.**

Hos Sykkylven Stål blir det lagt til rette for å ansette og ivareta mennesker i alle livsfaser i livet.

Som arbeidsplass til nesten 40 mennesker, skal vi legge til rette for at våre ansatte mestrer sine jobber og arbeidsoppgaver. De som trives på jobb, leverer bedre resultater.

Vi er sertifisert etter ISO 45001 som er en internasjonal ledelsesstandard for arbeidsmiljø.

Tiltak:

- Ansatte er involvert i strategisamlinger, og får delta i medbestemmelser i sin arbeidshverdag
- Regelmessige allmøter
- Tillitsvalgt og styrerepresentant fra ansatte
- Etablerte varslingsystem
- Kantineordning for det sosiale
- Lærling muligheter

## Økonomiske forhold



## Bygge solid infrastruktur og fremme inkluderende og bærekraftig industrialisering og innovasjon.

Våre produkter blir produsert i Norge, i Sykkylven ved våre egne produksjonslokaler. Vi jobber kontinuerlig med å tilvirke innovative kvalitetsløsninger for våre kunder. Høy kvalitet betyr lang holdbarhet.

Vi er sertifisert etter ISO 9001 som er en internasjonal standard for kvalitetsledelse.

### Tiltak:

- Funksjonssystemene går gjennom eksterne tester (RISS lab)
- Vi patenterer flere av våre funksjonsløsninger
- Robotiserte prosesser
- Investerer i ny teknologi (2023 – laser og knekkemaskin)
- Fokus på klyngesamarbeid og kortreiste produkter

## Økonomiske forhold



### Sikre bærekraftig forbruks- og produksjonsmønstre.

Kvalitetsproduktene vi leverer skal ikke være subjekt til tidlig utskiftning.

Vi er sertifisert etter ISO 14001 som er en internasjonal standard for miljøledelse. Bærekraftsmål nummer 12 setter krav i hele verdikjeden og livsløpet til produktet.

#### Tiltak:

- Kjøp av brukte maskiner (gjenbruk)
- Fokus på teknologi som gir mindre avfall
- Redusere metallsvinn, samt selge svinnet til resirkulering
- Avfallshåndtering av papp, plast og restavfall
- Elektriske trucker
- Oversikt over vesentlige miljøaspekter hos våre leverandører og våre kunder
- Utvikle møbler med enkel design der komponenter kan gjenvinnes
- Slitedeler kan erstattes med nytt, det forlenger levetid på utstyr

## Sosiale forhold



**Gjøre byer og lokalsamfunn inkluderende, trygge, robuste og bærekraftige.**

Sykkylven Stål ønsker å bidra til et inkluderende lokalsamfunn som er trygg, robust og bærekraftig.

### Tiltak:

- Gjør arbeidsplasser attraktive og opprettholde lokale arbeidsplasser
- Bidra til at den lokale økonomien er bærekraftig
- Søsterselskapet Dynoform bidrar til å skape sosialt samfunn ved sine salg av utemøbler
- Ved å transportere smart, reduserer vi miljøbelastningen
- Utvikle utemøbler med lang levetid
- Vi er aktive i lokal næringsutvikling gjennom Sykkylven Industri og næringslag samt Sykkylven næringsutvikling





## Samarbeid for å nå målene

Styrke virkemidlene som trengs for å gjennomføre arbeidet, og fornye globale partnerskap for bærekraftig utvikling.

### Tiltak:

- Vi i Sykkylven Stål ønsker å samarbeide med leverandører og kunder for å kunne styrke innovasjon og bedre utviklingen av bærekraftige produkter

# Miljøaspekter

# Miljøoppfølging

Vi arbeider med en kontinuerlig oppfølging av de viktige miljøaspektene; energi, råvareforbruk, emballasje, avfall, transport og aktuelle utslipp tilknyttet vår egen produksjonslokalitet.

## ISO 14001 - Miljøledelse

Sykkylven Stål er sertifisert etter ISO 14001-standarden for miljøledelse. Som alle verdiskapende bedrifter, har vi en påvirkning på miljø, men vi gjør det vi kan for å minimere denne påvirkningen. Vi jobber kontinuerlig for å øke miljøeffektiviteten i alle ledd i verdikjeden ved å forebygge og redusere ressursforbruk, utslipp og avfall.

ISO 9001 ble resertifisert og godkjent februar 2024.

## Sertifiseringer og medlemskap



NS-EN ISO 9001:2015  
NS-EN ISO 14001:2015  
NS-ISO 45001:2018

# Rapportering av miljøaspekter i produksjon

- Energiforbruk registreres regelmessig og rapporteres med indikatoren omsetning per kWh.

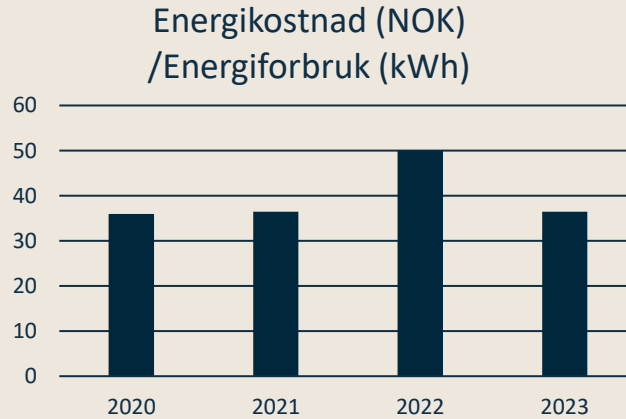
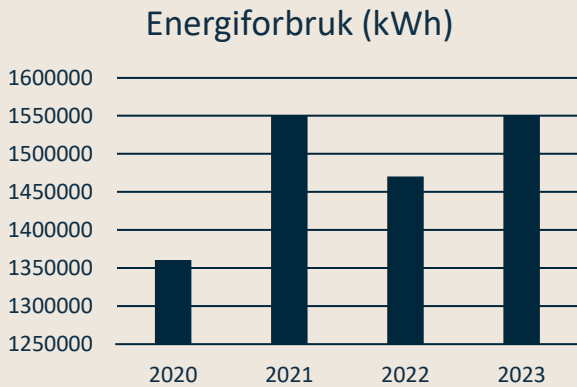

- Avfall rapporteres i % med indikatoren utsortert i forhold til total mengde avfall.

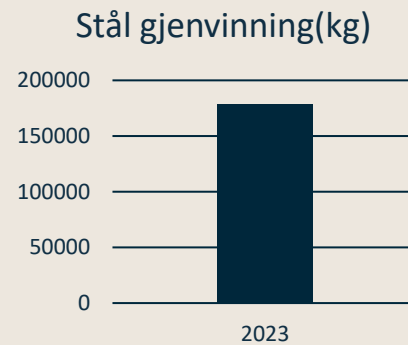
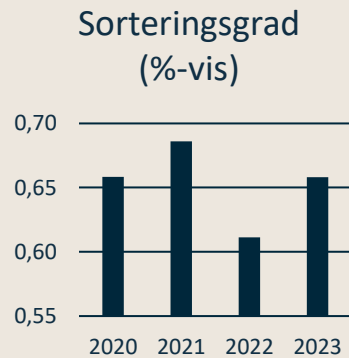
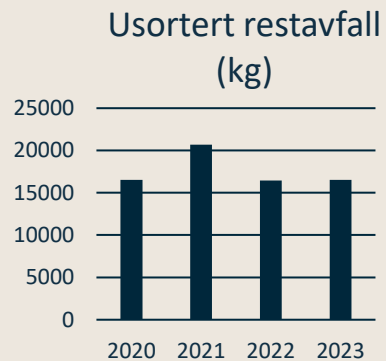



# Rapportering av miljøaspekter i produksjon

Resultatene kan også fremstilles i forhold til årlig omsetning som vist i figurene under:

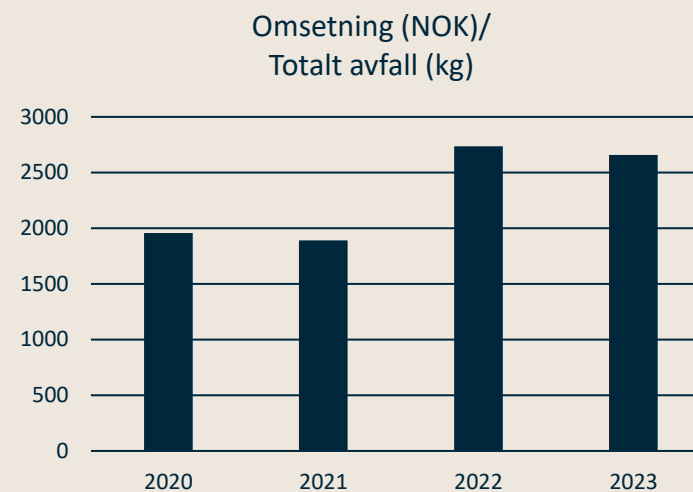
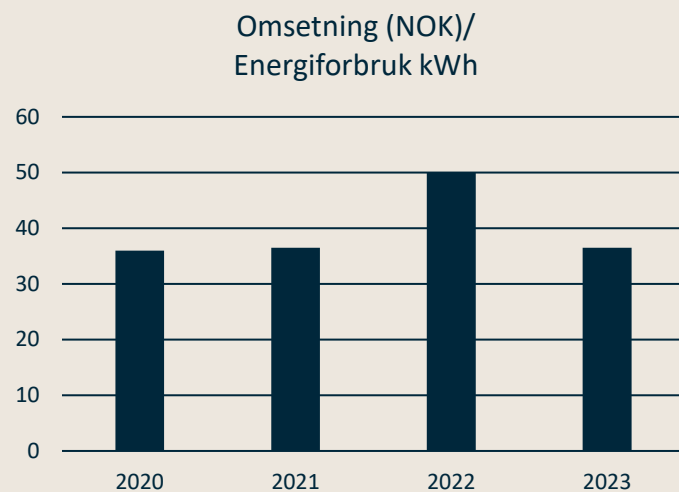

# Miljøoppfølging i produktverdikjeden



Sykkylven Stål er opptatt av hele produktverdikjeden Derfor har vi som en del av dette tatt ut LCA-data gjennom arbeidet med utvikling av EPD'er der:

- LCA-data fremskaffes via LCA.no AS basert på produktinformasjon fra Sykkylven Stål.
- EPDene genereres via EPD-Norge sin EPD-generator

På denne måten har vi fått laget fra «vugge til port» EPD'er på noen av våre produkter. Disse brukes i forbindelse med anbudsrunder, men også til å finne ut hvor i verdikjeden vi kan redusere ressursforbruk og få ned klimaregnskap. Dette er et område vi stadig utvikler.

LCA – Life Cycle Assessment  
EPD - Environmental Product Declaration

# Sosiale aspekter

# ISO 45001 - Arbeidsmiljøledelse

I Sykkylven Stål er menneskene den viktigste ressursen. Vi jobber for at alle skal ha høy etisk standard, og følge etiske verdier som alle kan identifisere seg med.

## **ISO 45001**

Vi kjører målrettede tiltak og kontinuerlig arbeid for å utvikle og vedlikeholde et trygt og sunt arbeidsmiljø. Forskning viser at ansatte som trives i sine jobber takler arbeidsdagene og -oppgavene bedre, og leverer bedre resultater enn de som ikke gjør det.

Ledelsen i samarbeid med tillitsvalgte og AMU skal til enhver tid ta hånd om for at vårt internkontrollsystem er à jour og avsette de nødvendige ressurser til dette formål.

I tillegg har Sykkylven Stål et samarbeid med bedriftshelsetjenesten for å forebygge sykefravær og helseplager.

**Åpenhetsloven:** Mindre virksomheter er ikke direkte omfattet av denne loven, men Sykkylven Stål legger likevel vekt på et grunnleggende menneskerettigheter og anstendige arbeidsforhold etterleves i verdikjeden.



# Nøkkeltall sosiale aspekter

## Sykefravær (%)

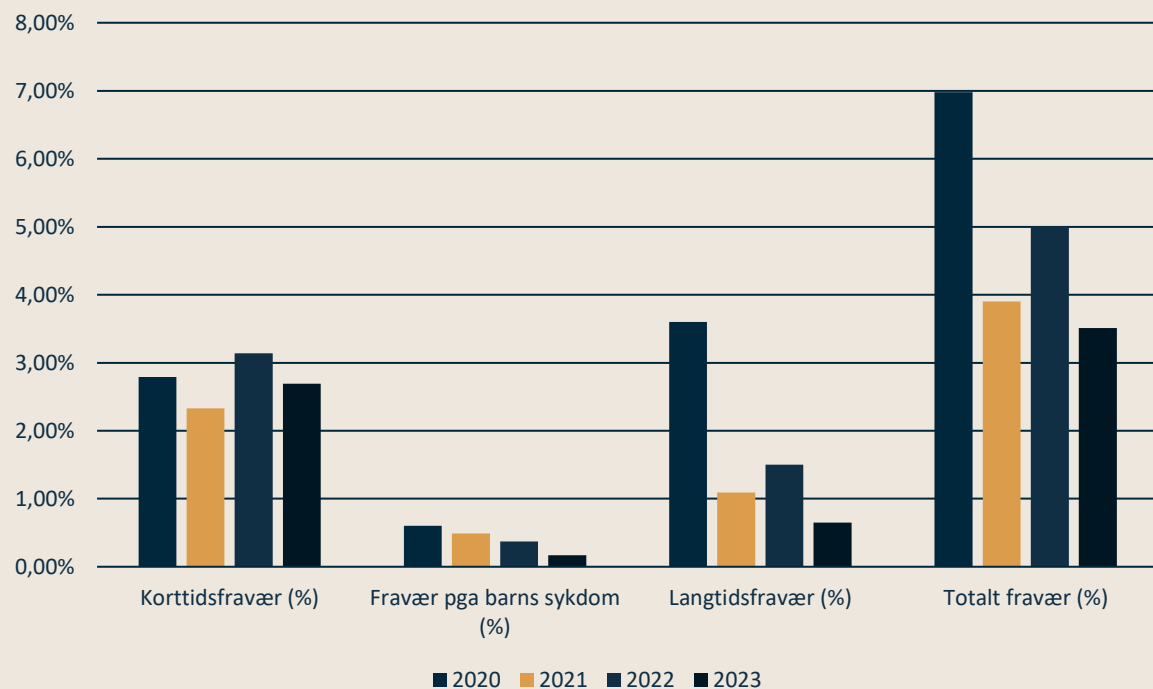

## Kjønnsfordeling

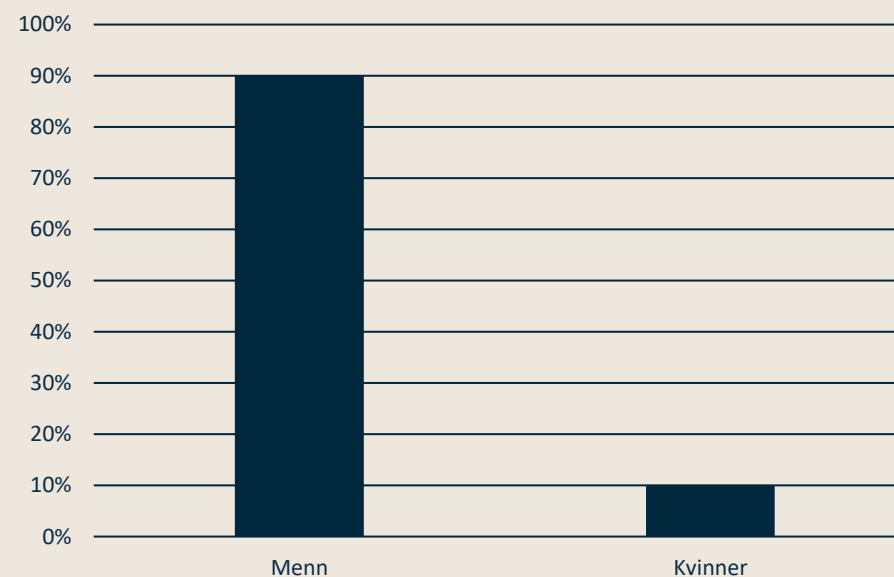

Våre tiltak for sosial bærekraft er videre beskrevet under bærekraftsmål nr 8.

# **Governance/Styresett**

# ISO 9001 – Kvalitetsledelse

Kvalitetsledelsessystemet (KS-systemet) beskriver ledelsens og ansattes ansvar, myndighet og plikter innenfor kvalitetsledelse. Dette innebærer:

- å levere våre produkter og tjenester til spesifiserte krav, til avtalt tid og avtalt pris gjennom proaktiv kompetanseutvikling og prosessorientert målstyring
- å oppdage og unngå feil i produkter for å tilfredsstille kvalitetskrav som er beskrevet

Dette skal benyttes som et styringsverktøy for å nå vår målsetting.

Adm. Dir. erklærer at samtlige ansatte og andre som utfører oppdrag, skal etterleve vårt KS-system og følge opp de intensjoner som er lagt til grunn for dette.

ISO 9001 ble resertifisert og godkjent februar 2024.

# Systemer og rutiner

Det er en rekke systemer som kan tas i bruk for å vise tilslutning til bærekraftsarbeidet. I løpet av 2024 vil vi vurdere hva som er mest relevant for oss i vårt bærekraftsarbeid.

## **Datasikkerhet**

Sykkylven Stål leier virtuelle servere i et fullredundant datasenter hos PC Support.

Vi leier også en nestegenerasjons-brannmur og har i tillegg avansert endepunktssikring som alt inngår i Palo Alto Networks verdensledende sikkerhetsplattform.

## **Opplæring og jobbreiser**

For å sikre god opplæring og fremgang i produksjonen er det laget en kompetanseplan som oppdateres hvert år. Dette skal sikre at vi til enhver tid har folk med kompetanse på hvert felt om noe skal oppstå, som for eksempel ved sykdom.

Når det kommer til jobbreiser blir dette kartlagt gjennom en handlingsplan som følges opp jevnlig kvartalsvis.

# Oppfølging/Tiltak



# Miljøtiltak - energiforbruk

Følgende indikatorer er brukt for perioden 2020-2023. Noen indikatorer er kun fra 2023 som gir oss et startpotensiale for videre bærekraftsrapporter.

- Årlig energiforbruk (kWh) i bygninger og anlegg

I 2024 er det budsjettert høyere omsetning enn tidligere. Dette gjør at målet for 2024 er høyere enn tidligere siden årlig energiforbruk øker med omsetning.

2020	2021	2022	2023	Mål for 2024
1360289	1549895	1470284	1447109	1780000

Tiltak for å nå dette målet:

- Fordele strømforbruket utover dagen for å unngå kostbare forbrukstopper
- Jobbkultur. Senk temperaturen, eksempel kl 14.00, oppstart kl 04.00
- Bytte alle lyskilder til LED
- Kompressorer må ikke gå etter endt skift
- God strømvartale som er tilpasset vår bedrift
- Benytt rett metode til fremstilling av produkter
- Ved sveiseoperasjoner må det ikke sveises mer enn nødvendig, godt nok
- Minske godstykkelsene der det er mulig
- Slå av lyset der det ikke trengs
- Utnytte energi fra avdelinger med varmeoverskudd

- Omsetning (NOK) per årlig energiforbruk (kWh)

2020	2021	2022	2023	Mål for 2024
35,96	36,49	50,00	46,09	47,19

Tiltak for å nå dette målet:

- Gode avtaler med vår leverandør
- Følge med på eksisterende strømvartaler og holde seg oppdatert på pristilbud

# Miljøtiltak - avfall

## Avfall

- Usortert restavfall (kg)

2020	2021	2022	2023	Mål for 2024
16519	20700	16440	16570	17542

- Usortert restavfall i forhold til totale mengder (%)

2020	2021	2022	2023	Mål for 2024
66	68,6	61,14	70,70	60%

## Mål/tiltak:

- Øke sorteringsgrad og sorteringsstasjoner. Dette inkluderer sortering av mat- og restavfall
- Sjekke muligheter for bedre gjenvinning av rent trevirke, brunt papir og blandet EE-avfall slik at gjenvinningsprosenten for ulike typer avfall blir bedre
- Se på nye muligheter for gjenbruk av papp/plast og andre materialer

# Miljøtiltak - Resirkulering og gjenbruk

- Per i dag brukes stål med en %-andel resirkulert stål
- Gjennom strategisk innkjøpspolitikk redusere avfallsmengden generelt

Målet videre er:

- å resirkulere mest mulig av stålkapp
- å legge til rette for ordninger som gjør det enklere for kunden å resirkulere våre produkter
- ved å ha høy kvalitet på våre produkter, å redusere «bruk og kast»-mentaliteten i samfunnet

# Sosiale tiltak

Indikatorer for sykefravær er:

- Korttidsfravær (%)
- Fravær pga barns sykdom (%)
- Langtidsfravær (%)
- Totalt fravær (%)

Vi følger opp sykefraværet og nestenulykker kontinuerlig.

Gjennomsnittet på sykefravær i Norge var på 6,6% i 2023 (gjennomsnittet er regnet ut fra kvartalstall fra nav.no).

For 2024 har vi som mål å:

- Fortsatt holde sykefraværet under gjennomsnittet i Norge
- Redusere terskelen for å rapportere ved nesten-ulykker
- Re-etablere industrivern

# Tiltak Governance/Styresett

Vedlikehold og oppgradering av utstyr:

- Følge opp laser- og stanse maskin slik den er klar for bruk tidlig 2024

Styringssystem og rutiner:

- Stille krav til sine leverandører. For 2024 skal vi ha økende fokus på bærekraftsarbeid. Dette betyr at vi skal bruke spørreskjema og stille spørsmål til våre leverandører for å sjekke om de ivaretar sitt miljømessig ansvar
- Følge opp og fornye sertifikater jevnlig  
Se neste side for hvilke sertifikater som skal fornyes i 2024.

# Fornyning av sertifikater

Sykkylven Stål skal alltid følge opp sine sertifikater og stille krav til sine leverandører. Dette gjør vi ved å fornye sertifikater jevnlig og stille krav til våre leverandører.

Mål	Hva/Hvordan	Når
Fornye lisens for Svanemerket	Garderobeløsninger eks. sittebenk og Kvadrat bord	01.02.2024
Utvide antall Svanemerkede produkter	Oppnå Svanemerke på utemøbler og garderobeløsninger/Sittebenk	I løpet av 2024
Utvikle rutiner for å ta frem nye EPD'er	Sertifisere 2 personer for innhenting av data for LCA.no. Godkjenning av opplæring i bruk av EPD generator	Tidlig 2024
Revidere styringssystemene (ISO 14001, ISO 9001, ISO 45001)	Resertifisering (godkjent)	Februar 2024



# Tiltak produkt og verdikjede

- Flere EPD'er
- Flere bærekraftskrav i innkjøpsstrategi

I 2024 skal vi gjennomføre oppfølging om samfunnsansvar hos leverandører. Det betyr at vi skal utforme spørreskjema og sjekklister for å innhente informasjon om at våre leverandører oppfyller følgende:

- Følger retningslinjer for ivaretaking av samfunnsansvaret
- Gjennomfører regelmessig forbedring av sitt samfunnsansvar
- Har en risikokartlegging som skal forebygge og redusere negative faktorer på mennesker, samfunn og miljø

Leverandøren må kunne dokumentere hvordan de gjennomfører retningslinjene for ivaretaking av samfunnsansvaret.

Dersom ikke leverandøren overholder avtalen rundt gitte retningslinjene, kan kontrakten opphøres.

# Generell oppfølging

I denne rapporten har vi presentert en rekke tiltak. Dette er også tiltak knyttet til de fem prioriterte bærekraftsmålene.

I løpet av 2024 skal vi gå nærmere inn på hva dette betyr for Sykkylven Stål.

Vi vil:

- gjennomføre en vesentlighetsanalyse målt i forhold til interne behov og forventninger fra eksterne interessenter
- Videreutvikle indikatorer som er relevante for oppfølging og rapportering på de valgte bærekraftsmålene
- Vurdere behovet knyttet til intern kompetanse og eventuell opplæring med tanke på oppfølging av målene
- Vurdere hvordan oppfølging av bærekraftsmålene er blitt innpasset i vår bedriftsstrategi

# Avsluttende refleksjoner

Rapportering er en del av vårt bærekraftsarbeid og denne rapporten har søkelys på arbeidet som skal gjennomføres i 2024. Den er også et ledd i å videreutvikle bærekraftsarbeidet for senere års prioriteringer.

Siden dette er den første bærekraftsrapporten, så gir den i hovedsak et bilde av forhold som er viktige for Sykkylven Stål. Den legger også grunnlaget for fremtidig rapportering nedfelt i f.eks. EUs Corporate Sustainability Reporting Directive (CSRD) og forbereder bedriften på å møte nye krav som forventes i fremtiden.

En del av bærekraftsarbeidet er å involvere alle ansatte. Dette inkluderer å informere om bærekraftsrapporten og viktigheten rundt den. Rapporten er også tilgjengelig som et dokument.

# Kontakt oss

Sykkylven Stål AS

Vikøyra Industriområde 6

NO-6230 Sykkylven

Telefon: +47 70 25 54 70

Mail: [kontor@sykkylvenstal.no](mailto:kontor@sykkylvenstal.no)

